

Spoločný obecný úrad
územného rozhodovania a stavebného poriadku

Štúrova 1989/41, 031 42 Liptovský Mikuláš

Číslo: MsÚ/ÚR a SP 2019/1625-02/MDu

Liptovský Mikuláš, dňa: 31.01.2019

Vybavuje: Ing. Michaela Dudová

Tel: 044 / 5565 341

E-mail: michaela.dudova@mikulas.sk

Oznámenie o začatí konania o zmene stavby pred jej dokončením
a upustenie od ústneho pojednávania a miestneho zisťovania

Stavebník **Ing. Porubenová Slavomíra, Pišúta 457/26, Liptovský Mikuláš- Staré Mesto** zastúpená **EUB s. r. o. , Priehradná 1690/30, Liptovský Mikuláš- Palúdzka** podal dňa 21.01.2019 žiadosť o zmenu stavby pred jej dokončením na „**Liptovský Mikuláš – Za synagógou – Preložka NNK a VNK**“, ktorá je umiestnená na pozemku parc. č. **KN-C 29/2, KN-C 29/31 a KN-C 29/35** v k. ú. **Liptovský Mikuláš**. Uvedeným dňom bolo začaté konanie o zemeny stavby pred jej dokončením.

Na stavbu bolo vydané stavebné povolenie mestom Liptovský Mikuláš pod č. SP 2015/03850-003/Le zo dňa 29.01.2015.

Popis zmeny stavby:

Pri realizácii stavby sa zistilo že na parcelách KN-C 29/10 a KN-C 29/31 sa nenachádzajú dve NN podzemné vedenia, ale až šesť. Projekt rieši preložku šiestich NN podzemných vedení namiesto dvoch.

Mesto Liptovský Mikuláš ako príslušný stavebný úrad podľa § 117 zák. č. 50/1976 Zb. o územnom plánovaní a stavebnom poriadku (stavebný zákon) v znení neskorších predpisov, § 5 písm. „a“ zák. č. 608/2003 Z. z. o štátnej správe pre územné plánovanie, stavebný poriadok a bývanie zastúpená Spoločným obecným úradom územného rozhodovania a stavebného poriadku v Liptovskom Mikuláši oznamuje začatie konania o zmene stavby pred jej dokončením v súlade s ustanovením § 61 ods. 1 zák. č. 50/1976 Zb. stavebného zákona a v súlade s § 61 ods. 2 zák. č. 50/1976 Zb. (stavebného zákona) **upúšťa od ústneho pojednávania a miestneho zisťovania**, pretože sú mu dobre známe pomery staveniska a žiadosť poskytuje dostatočný podklad pre posúdenie navrhovanej stavby.

Do dokladov možno nahliadnuť na Spoločnom obecnom úrade územného rozhodovania a stavebného poriadku v Liptovskom Mikuláši počas stránkových dní (pondelok od 8⁰⁰ ~ 11³⁰ a od 12³⁰ ~ 15⁰⁰, streda od 8³⁰ ~ 11³⁰ a od 12³⁰ ~ 16³⁰, piatok od 8⁰⁰ ~ 11³⁰ a od 12³⁰ ~ 15⁰⁰).

Účastníci konania môžu svoje námietky uplatniť do **7 pracovných dní od doručenia tohto oznámenia**, inak sa na ne neprihliadne. V rovnakej lehote oznámia svoje stanoviská dotknuté orgány. Ak niektorý z orgánov štátnej správy potrebuje na riadne posúdenie dlhší čas, predĺži stavebný úrad na jeho žiadosť lehotu pred jej uplynutím. Ak v určenej lehote svoje stanoviská neoznámia podľa § 61 ods. 6 stavebného zákona, sa má za to, že so stavbou súhlasia.

Ak sa nechá niektorý z účastníkov konania zastupovať, predloží jeho zástupca písomnú plnú moc s overením podpisu toho účastníka konania, ktorý sa nechá zastupovať.

SPOLOČNÝ OBECNÝ ÚRAD
územného rozhodovania a stavebného poriadku
v Liptovskom Mikuláši
Ing. Katarína Šuveriková
Štúrova 1989/41, 031 42 Liptovský Mikuláš
vedúca odboru ÚR a SP

Doručuje sa

Vlastníci susedných nehnuteľností – doručuje sa verejnou vyhláškou

Toto oznámenie má podľa § 61 ods. 4 zákona č. 50/1976 Zb. o územnom plánovaní a stavebnom poriadku (stavebný zákon) v znení neskorších predpisov povahu verejnej vyhlášky a podľa § 26 ods. 2 zákona č. 71/1967 Zb. o správnom konaní musí byť vyvesené v mieste obvyklým spôsobom po dobu 15 dní na úradnej tabuli mesta Liptovský Mikuláš. Posledný deň tejto lehoty je dňom doručenia. Súčasne musí byť mestom zverejnené aj iným spôsobom v mieste obvyklým, najmä na internete, v miestnom rozhlase, tlači alebo na dočasnej úradnej tabuli na mieste, ktorého sa týka.

Na vedomie

- Ing. Porubenová Slavomíra, Pišúta 457/26, Liptovský Mikuláš- Staré Mesto
v zastúpení EUB s. r. o. , Priehradná 1690/30, Liptovský Mikuláš- Palúdzka
- Mesto Liptovský Mikuláš – oddelenie cestnej dopravy, pozemných komunikácií
a verejných priestranstiev , Ul. Štúrova 1989/41, 031 42 Liptovský Mikuláš
- Okresný úrad Liptovský Mikuláš, odbor starostlivosti o životné prostredie, úsek
ŠSOH, Vrbická 1993, 031 01 Lipt. Mikuláš
- SSD, a.s., Pri Rajčianke 2927/8, 010 47 Žilina
- SPP- distribúcia, a.s., Mlynské nivy 44/b, 825 19 Bratislava 26
- LVS, a.s., Revolučná 595, 031 05 Liptovský Mikuláš
- IMAFEX, spol. s.r.o., Belopotockého 4, 031 01 Liptovský Mikuláš
- Slovak Telekom, a.s., Bajkalská 28, 817 62 Bratislava
- Ing. Tomáš Slotka, Priehradná 1690/30, Liptovský Mikuláš- Palúdzka-projektant

Vyvesené v mieste stavby dňa: Zvesené dňa:

Vyvesené dňa: 0.5.02.2019 Zvesené dňa: 20.02.2019

Oznámené na webovom sídle *mesto Liptovský Mikuláš* dňa: 0.5.02.2019

MESTO LIPTOVSKÝ MIKULÁŠ
MESTSKÝ ÚRAD
031 42 LIPTOVSKÝ MIKULÁŠ
0-2

LEGENDA:

- PODZEMNE VN VEDENIE - podľa SP 2015/03850-U03/Le
- PODZEMNE NN VEDENIE - podľa SP 2015/03850-003/Le
- PODZEMNE NN VEDENIE - NOVE
- PODZEMNE VN VEDENIE - ODPOJENE
- PODZEMNE NN VEDENIE - ODPOJENE
- PODZEMNE VN VEDENIE - EXISTUJUCE
- PODZEMNE NN VEDENIE - EXISTUJUCE
- PLYNOVOD
- VN SPOJKA - podľa SP 2015/03850-003/Le
- NN SPOJKA - podľa SP 2015/03850-003/Le
- NN SPOJKA - NOVE
- EXIST. MUROVANA TRAFOSTANICA
- PRIS SKRINA - podľa SP 2015/03850-003/Le

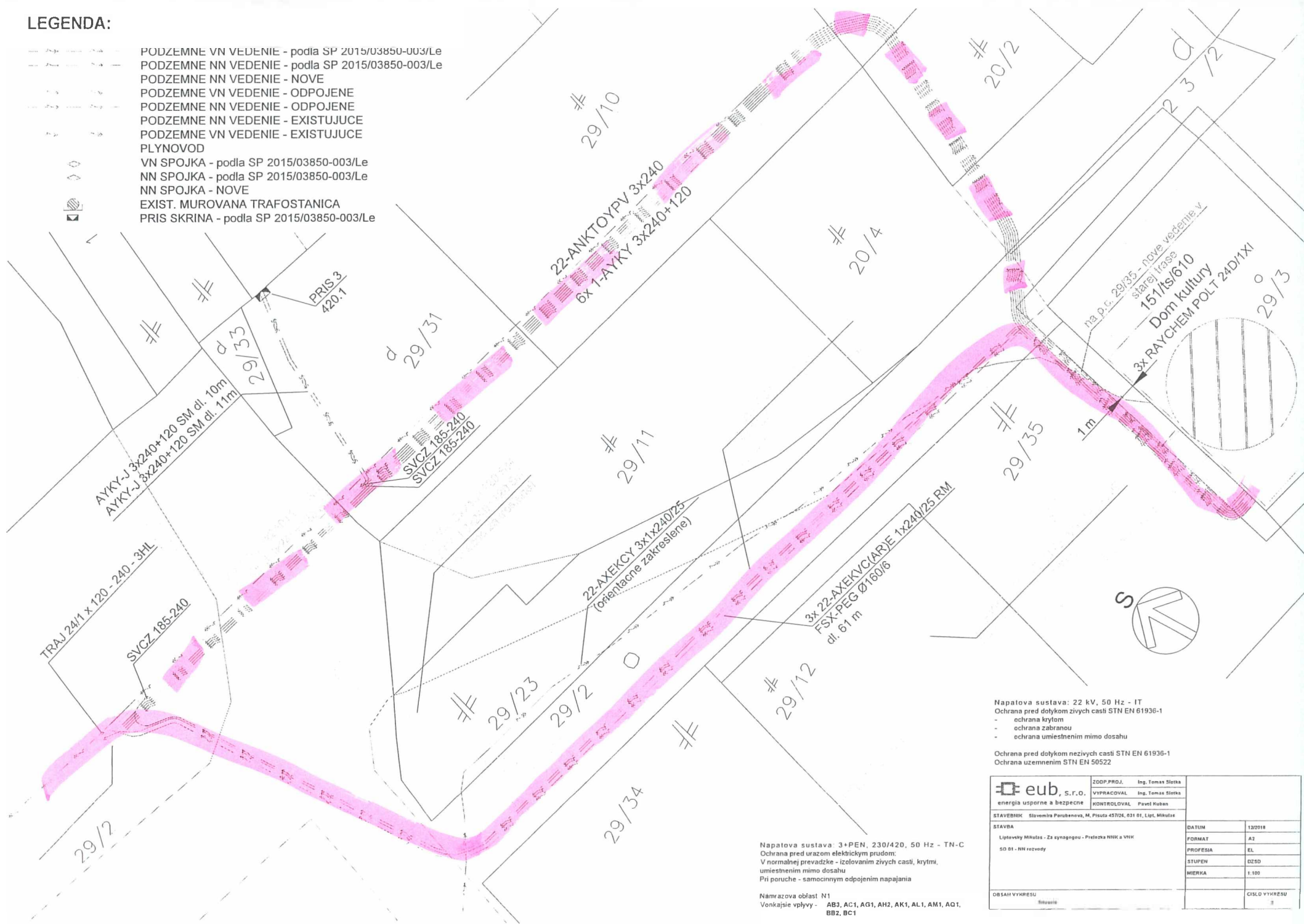

Napätova systava: 22 kV, 50 Hz - IT
 Ochrana pred dotykom zivych casti STN EN 61936-1
 - ochrana krytom
 - ochrana zabranou
 - ochrana umiestnenim mimo dosahu

Ochrana pred dotykom nezivych casti STN EN 61936-1
 Ochrana uzemnenim STN EN 50522

Napätova systava: 3+PEN, 230/420, 50 Hz - TN-C
 Ochrana pred urazom elektrickým prúdom:
 V normalnej prevádzke - izolovaním živých častí, krytím, umiestnením mimo dosahu
 Pri poruche - samostatným odpojením napájania

Namrazova oblasť N1
 Vonkajšie vplyvy - AB3, AC1, AG1, AH2, AK1, AL1, AM1, AO1, BB2, BC1

eub, S. R. O. energia usporne a bezpecne	ZODP. PROJ.	Ing. Tomas Slotka	
	VYPRACOVAL	Ing. Tomas Slotka	
	KONTROLOVAL	Pavel Kuban	
STAVEBNIK	Slavomir Parubanova, M. Pisuta 45726, R31 01, Lipt. Mikulas		
STAVBA	Liptovský Mikulas - Za synagogu - Prefekta NIK a VIK	DATUM	12/2018
SD 01 - NN vozovky		FORMAT	A2
		PROFESIA	EL
		STUPEN	DZSD
		MIERKA	1:100
OBSAH VYKRESU	Situácia	CISLO VYKRESU	3