

SPOLOČNÝ OBECNÝ ÚRAD
územného rozhodovania a stavebného poriadku
Štúrova 1989/41,031 01 Liptovský Mikuláš

Číslo: MsÚ/ÚRaSP 2018/8212-02 MDu

V Liptovskom Mikuláši dňa 21.11.2018

Vybavuje: Ing. Michaela Dudová

Tel: +421- 044 / 55 65 341

E-mail: michaela.dudova@mikulas.sk

VEREJNÁ VYHLÁŠKA

**Oznámenie o začatí konania o dodatočnom povolení stavby spojené
s kolaudačným konaním a nariadenie ústneho pojednávania**

Stavebník **Jana Gazdová, Bobrovec č. 678, 032 21 Bobrovec** podala dňa 19.10.2018 na Spoločný obecný úrad územného rozhodovania stavebného poriadku v Liptovskom Mikuláši žiadosť o vydanie dodatočného povolenia stavby spojenú s kolaudáciou stavby „**Rodinný dom**“ na pozemku parc. č. **KN-C 1072/42** k.ú. **Liptovská Ondrašová**. Uvedeným dňom bolo začaté konanie o dodatočnom povolení stavby spojeného s kolaudáciou stavby.

Mesto Liptovský Mikuláš ako príslušný stavebný úrad podľa § 117 zák. č.50/1976 Zb. o územnom plánovaní a stavebnom poriadku (stavebný zákon) v znení neskorších predpisov a § 5 písmeno a) zák.č. 608/2003 Z.z. o štátnej správe pre územné plánovanie, stavebný poriadok a bývanie zastúpené Spoločným obecným úradom územného rozhodovania a stavebného poriadku oznamuje začatie konania o dodatočnom povolení stavby spojeného s kolaudáciou stavby v súlade s ustanovením § 61 ods.3, § 88a) ods.9 a § 80 ods.1 zák. č.50/1976 Zb. stavebného zákona dotknutým orgánom a známym účastníkom konania a súčasne nariaďuje ústne pojednávanie spojené s miestnym zisťovaním, ktoré sa uskutoční dňa

18.12.2018 o 13:30 hod.

so stretnutím na Mestskom úrade Liptovský Mikuláš, 1. poschodie, č. dverí 805.

Do dokladov možno nahliadnuť na meste Liptovský Mikuláš – MsÚ, odbor územného rozhodovania a stavebného poriadku počas stránkových dní (pondelok od 8.00 – 15.00 hod., streda od 8.30 – 16.30 hod. a piatok 8.00-15.00 hod., obedňajšia prestávka od 11.30 – 12.30 hod.) a pri miestnom konaní.

Účastníci konania **môžu** svoje námietky a pripomienky uplatniť **najneskôr** na ústnom pojednávaní, inak na ne nebude prihliadnuté.

V rovnakej lehote oznámia svoje stanoviská dotknuté orgány a mesto. Ak v určenej lehote svoje stanoviská neoznámia, podľa § 61 ods. 6 stavebného zákona **má sa za to, že so stavbou súhlasia.**

Ak sa nechá niektorý z účastníkov konania zastupovať, predloží jeho zástupca písomnú plnú moc s overením podpisu toho účastníka konania, ktorý sa nechá zastupovať.

SPOLOČNÝ OBECNÝ ÚRAD
územného rozhodovania a stavebného poriadku
v Liptovskom Mikuláši
Štúrova 1989/41,031 01 Liptovský Mikuláš

Ing. Katarína Šuveriková
vedúca odboru ÚR a SP

Doručuje sa

Vlastníci susedných nehnuteľností – doručuje sa verejnou vyhláškou

Toto oznámenie má podľa § 61 ods. 4 zákona č. 50/1976 Zb. o územnom plánovaní a stavebnom poriadku (stavebný zákon) v znení neskorších predpisov povahu verejnej vyhlášky a podľa § 26 ods. 2 zákona č. 71/1967 Zb. o správnom konaní musí byť vyvesené v mieste obvyklým spôsobom po dobu 15 dní na úradnej tabuli mesta Liptovský Mikuláš. Posledný deň tejto lehoty je dňom doručenia. Súčasne musí byť mestom zverejnené na webovom sídle a aj iným spôsobom v mieste obvyklým, najmä na internete, v miestnom rozhlase, tlači alebo na dočasnej úradnej tabuli na mieste, ktorého sa týka.

Na vedomie

- Mesto Liptovský Mikuláš – oddelenie životného prostredia a poľnohospodárstva, Ul. Štúrova 1989/41, 031 42 Liptovský Mikuláš
- Mesto Liptovský Mikuláš – oddelenie cestnej dopravy, pozemných komunikácií a verejných priestranstiev , Ul. Štúrova 1989/41, 031 42 Liptovský Mikuláš
- Mesto Liptovský Mikuláš –Útvar hlavného architekta
- Okresný úrad Liptovský Mikuláš, odbor starostlivosti o životné prostredie, úsek ŠSOH, Vrbická 1993, 031 01 Lipt. Mikuláš
- SSD, a.s., Pri Rajčianke 2927/8, 010 47 Žilina
- LVS, a.s., Revolučná 595, 031 05 Liptovský Mikuláš
- SPP- distribúcia, a.s., Mlynské nivy 44/b, 825 19 Bratislava 26

Vyvesené v mieste stavby dňa: Zvesené dňa:

Vyvesené dňa: 22 11 2018 Zvesené dňa: 07 12 2018

Oznámené na webovom sídle ... *mesto L. Mikuláš* dňa: 22 11 2018

MESTO LIPTOVSKÝ MIKULÁŠ
MESTSKÝ ÚRAD
031 42 LIPTOVSKÝ MIKULÁŠ
0-2

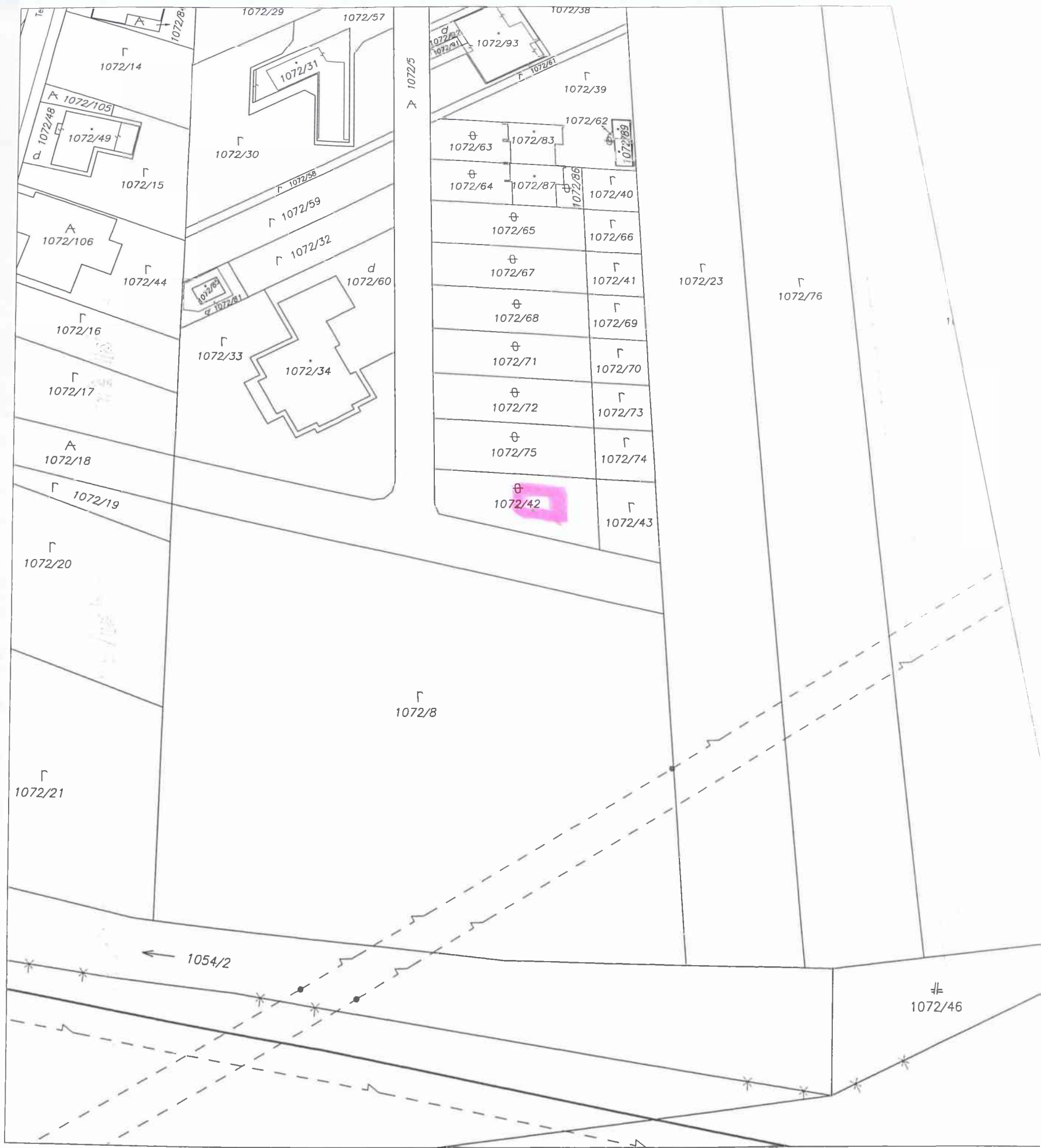

Okresný úrad Liptovský Mikuláš katastrálny odbor	Okres Liptovský Mikuláš	Obec LIPTOVSKÝ MIKULÁŠ	Kat. územie LIPTOVSKÁ ONDR
	Číslo zákazky K1 -2526/2018	Vektorová mapa	Mierka 1 : 1000
	KÓPIA KATASTRÁLNEJ MAPY na parcelu: 1072/42		
Vyhotovil		OKROK SPOPLATNENÝ 	
Dňa 17.10.2018	Meno Bílková		

Pečiatka a podpis 3