

SPOLOČNÝ OBECNÝ ÚRAD
územného rozhodovania a stavebného poriadku
ul. Štúrova 1989/41, 031 42 Liptovský Mikuláš

Číslo ÚRaSP 2015/00592-002Le

V Lipt. Mikuláši 10.2.2015

Vybavuje : Ing. Letavajová, telefón 041/556 53 45

Oznámenie o začatí konania a nariadenie ústneho pojednávania
/ Verejná vyhláška /

Mesto Liptovský Mikuláš, ako príslušný stavebný úrad podľa § 117 zákona č. 50/1976 Zb. o územnom plánovaní a stavebnom poriadku (stavebný zákon) v znení neskorších predpisov zastúpená Spoločným obecným úradom pre územné rozhodovanie a stavebný poriadok v Liptovskom Mikuláši dostala dňa 4.2.2015 od Devečku Ivana bytom Liptovský Mikuláš, andická 29/10 zastúpeného Ing. Paviškom Jozefom Liptovský Mikuláš, Družstevná 5 žiadosť o stavebné povolenie na stavbu rodinný dom na pozemku parc. č. KN-C 237/1; spevnené plochy, vodovodná, elektrická, kanalizačná prípojka a žumpa na pozemkoch parc. č. KN-C 239/8, 239/7, 239/4, 253/1 v k. ú. Benice. Uvedeným dňom bolo začaté spojené územné a stavebné konanie. Tunajší stavebný úrad oznamuje začatie spojeného územného a stavebného konania dotknutým orgánom a účastníkom konania a nariaďuje ústne pojednávanie na deň

12.3.2015 o 13,30 hod.

na mieste stavby so stretnutím stavebníka o 13,00hod na MsÚ L. Mikuláš, dvere č. 804. Do podkladov rozhodnutia možno nahliadnuť na tunajšom úrade (pondelok, streda, piatok 8,00-11,30 hod; 12,30-15,00 hod.). Účastníci konania môžu svoje námietky uplatniť najneskôr v deň ústneho pojednávania. Na neskoršie podané námietky stavebný úrad v súlade s § 36 ods. 1 a 61 odst. 1 stavebného zákona neprihliadne. Dotknuté orgány oznámia svoje stanoviská v rovnakej lehote, v ktorej môžu uplatniť svoje námietky účastníci konania. Ak niektorý z dotknutých orgánov potrebuje na riadne posúdenie návrhu dlhší čas, stavebný úrad na jeho žiadosť lehotu pred jej uplynutím, primerane predĺži. Ak dotknutý orgán, ktorý bol vyrozumený o začatí stavebného konania, neoznámí v určenej lehote svoje stanovisko k povoľovanej stavbe, má sa za to, že so stavbou z hľadiska ním sledovaných záujmov súhlasí. V zmysle § 61 ods. 1 stavebného zákona na pripomienky a námietky, ktoré boli alebo mohli byť uplatnené v územnom konaní alebo pri prerokúvaní územného plánu zóny, sa neprihliada.

Toto oznámenie má povahu verejnej vyhlášky podľa § 36 ods. 4, 61 ods. 4 stavebného zákona, 26 ods. 1 zákona č. 71/1976 zb. o správnom konaní v znení neskorších predpisov a musí byť vyvesené po dobu 15 dní na úradnej tabuli obce. Posledný deň tejto lehoty je dňom doručenia. Súčasne musí byť obcou zverejnené aj iným spôsobom v mieste obvyklým, najmä v miestnom rozhlase, tlači alebo na dočasnej úradnej tabuli na mieste, ktorého sa týka. Dotknuté orgány sa upovedomujú jednotlivo. Podľa § 25 ods. zákona č. 71/1967Zb. v znení neskorších predpisov sa do lehoty sa nezapočítava deň, keď došlo ku skutočnosti určujúcej začiatok lehoty. Ak koniec lehoty pripadne na sobotu alebo na deň pracovného pokoja, je posledným dňom lehoty najbližší budúci pracovný deň.

SPOLOČNÝ OBECNÝ ÚRAD
územného rozhodovania a stavebného poriadku
v Liptovskom Mikuláši
Štúrova 1989/41, 031 42 Liptovský Mikuláš

Alena Vinčurová
Ing. Alena Vinčurová
vedúca oddelenia

Situácia osadenia stavby

Úradná tabuľa správneho orgánu

Vyvesené dňa13.-02.-2015

28-02-2015

Zvesené dňa

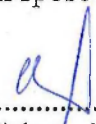
Oznámené iným spôsobom WEBOVÉ STRÁNKA MESTA

 Odtlačok úradnej pečiatky a podpis oprávnenej osoby

MESTO LIPTOVSKÝ MIKULÁŠ

MESTSKÝ ÚRAD

031 42 LIPTOVSKÝ MIKULÁŠ

0 - 1

Obdržia

stavebník Ing. Pavlík Jozefom Liptovský Mikuláš, Družstevná 5
 účastníci konania Správa ciest Žilinského samosprávneho kraja, Žilina, Rázusa 104
 projektant Ing. Kotry Peter, Projekčná kancelária, Vinárska 6, 951 41 Lužianky
 verejnou vyhláškou

Droppa Vladimír Andice 14, 031 01 I. Mikuláš

JUDr. Droppa Ján, Brezová 487/B/5, 031 01 L. Mikuláš

Laščíková Anna, Jakubovany 112

Sirotiaková Ľubica, Bellova 3472/6, 031 01 I. Mikuláš

Mlynarčíková Anna, Podtúreň 1

Vyšný Ján, Andická 24/1, 031 01 L. Mikuláš

Vyšný Vladimír, Engelsova 40, 031 01 L. Mikuláš

Vyšný Adam, Andice 15

Tatra Forest Slovakia s.r.o. Priemyselná 1, 031 01 L. Mikuláš

Šuchtárová Ľubica, 031 01 V. Poruba 4

Nikoli Želmíra, Mlynská 5, 031 01 L. Mikuláš

Droppa Ján, Lipová Alej 1808, Písek

Ing. Magura Milan Socháňová 1903/26, 031 01 L. Mikuláš

Čupková Anna, Andice 22, 031 01 L. Mikuláš

Olejová Jana, Žiarska 601/1, 031 01 L. Mikuláš

Droppa Peter, Uhlisko 10, 974 01 B. bystrica

Ing. Šikula Ján, Mlynská 863/3, 031 01 L. Mikuláš

Cibáková Anna, Vajanského 15, 031 01 L. Mikuláš

Vyšná Mária, Andická 24/1, 031 01 L. Mikuláš

Hanečáková Elena, L. Svobodu 2671/19, 058 01 Poprad

Na vedomie

úradná tabuľa správneho orgánu

MsÚ Odd. ÚHA L. Mikuláš

MsÚ odbor DaŽP L. Mikuláš

Okresný pozemkový a lesný úrad, Liptovský Mikuláš, Kollárova 2

Okresný úrad cestnej dopravy a pozemných komunikácií, Námestie osloboditeľov 1, L. Mikuláš

Okresný úrad odbor starostlivosti o ŽP úsek ŠSOH, Vrbická 1993, P.O.BOX 38, L. Mikuláš

Okresný úrad odbor starostlivosti o ŽP úsek ŠVS, Vrbická 1993, P.O.BOX 38, L. Mikuláš

Liptovská vodárenská spoločnosť a.s., 031 01 Liptovský Mikuláš, Revolučná 595

Stredoslovenská energetika – Distribúcia, 010 47 Žilina, Pri Rajčianke 2927/8

Slovenský plynárenský priemysel – Distribúcia a. s., Mlynské nivy 44/b, Bratislava

Slovak Telekom a.s., 817 62 Bratislava 15, Bajkalská 28

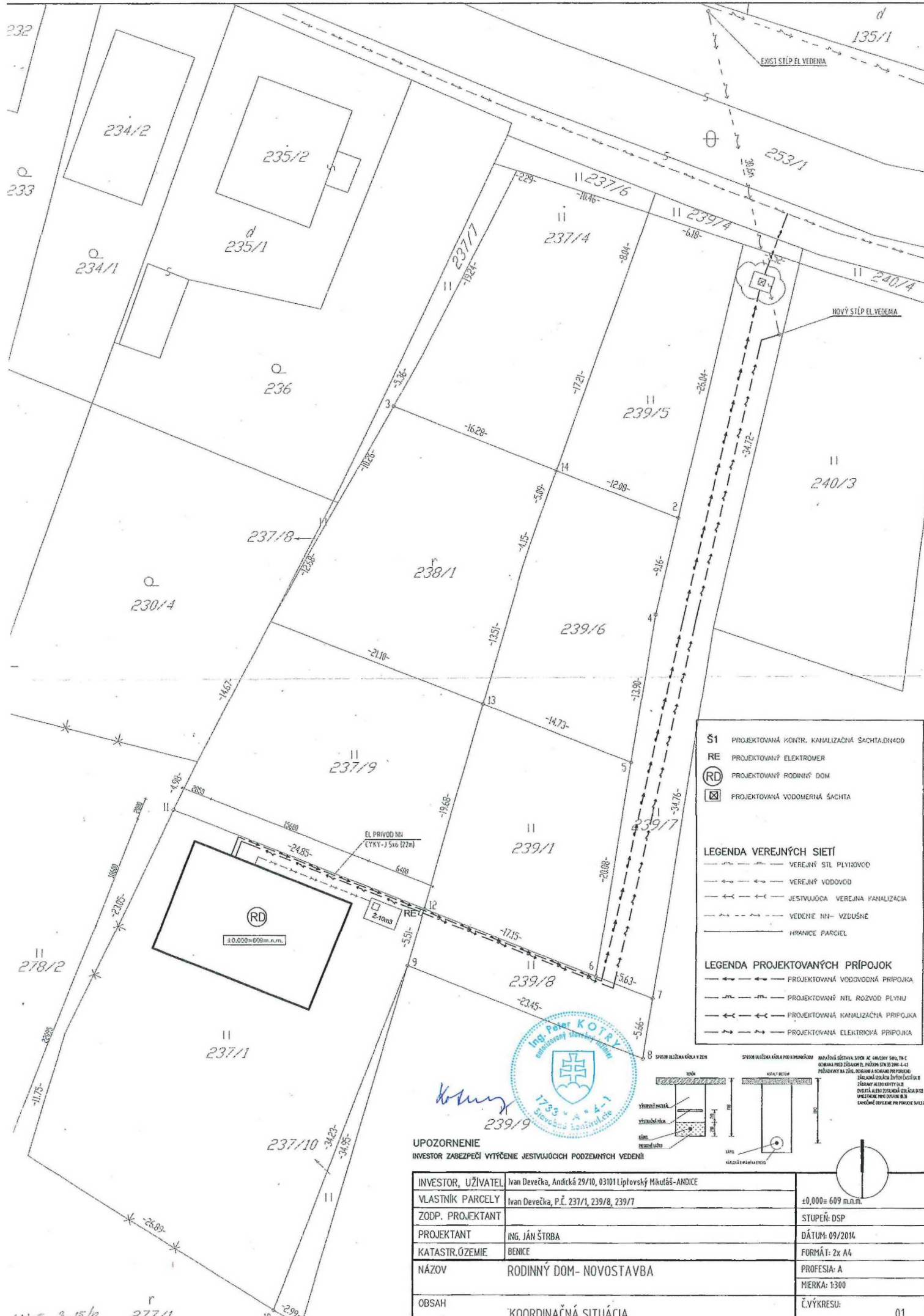

- Š1** PROJEKTOVANÁ KONTR. KANALIZAČNÁ ŠAČTA DN400
RE PROJEKTOVANÝ ELEKTROMER
RD PROJEKTOVANÝ RODINNÝ DOM
☒ PROJEKTOVANÁ VODOMERNÁ ŠAČTA
- LEGENDA VEREJNÝCH SIETÍ**
 VEREJNÝ SÍŤ PLYNOVOD
 VEREJNÝ VODOVOD
 JEŠTĽUJÚCA VEREJNÁ KANALIZÁČIA
 VEDEŇIE NI- VZDUŠNÉ
 HRANICE PARCEL
- LEGENDA PROJEKTOVANÝCH PRÍPOJKO**
 PROJEKTOVANÁ VODOVODNÁ PRÍPOJKA
 PROJEKTOVANÝ NTL ROZVOD PLYNU
 PROJEKTOVANÁ KANALIZAČNÁ PRÍPOJKA
 PROJEKTOVANÁ ELEKTROČNÁ PRÍPOJKA

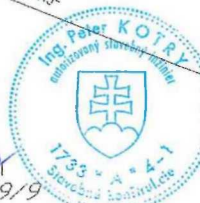

Kotry
239/9

UPOZORNENIE
INVESTOR ZABEZPEČÍ VYTÝČENIE JEŠTĽUJÚCICH PODZEMNÝCH VEDEŇII!

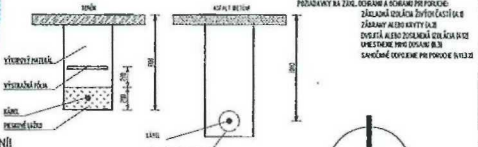

INVESTOR, UŽÍVATEĽ	Ivan Devečka, Andická 29/10, 03101 Liptovský Mikuláš-ANDICE	±0,000=609 m.n.m.
VLASTNÍK PARCELY	Ivan Devečka, P.Č. 237/1, 239/8, 239/7	STUPEŇ: DSP
ZODP. PROJEKTANT		DÁTUM: 09/2014
PROJEKTANT	ING. JÁN ŠTRBA	FORMÁT: 2x A4
KATASTR.ŪZEMIE	BENICE	PROFESIA: A
NÁZOV	RODINNÝ DOM- NOVOSTAVBA	MIERKA: 1:300
OBSAH	KOORDINAČNÁ SITUÁCIA	Č.VÝKRESU: 01

W-E 8-15/2 277/1